

RELATÓRIO FOTOGRÁFICO 2ª MEDIÇÃO – CONTRATAÇÃO DE EMPRESA DE ENGENHARIA PARA EXECUÇÃO DE OBRA NA REFORMA DE POSTOS DE SAÚDE DO MUNICÍPIO DE SANTALUZ/BAHIA - POSTO BOA ESPERANÇA.- no Município de SantaLuz - BA.

DATA
30/11/2023

MUNICÍPIO
Santaluz

EMPREENDIMENTO
Reforma do Posto
do Povoado do Boa
Esperança



FOTO 01 – PLACA DE OBRA EM CHAPA AÇO GALVANIZADO, INSTALADA - Rev 02_01/2022



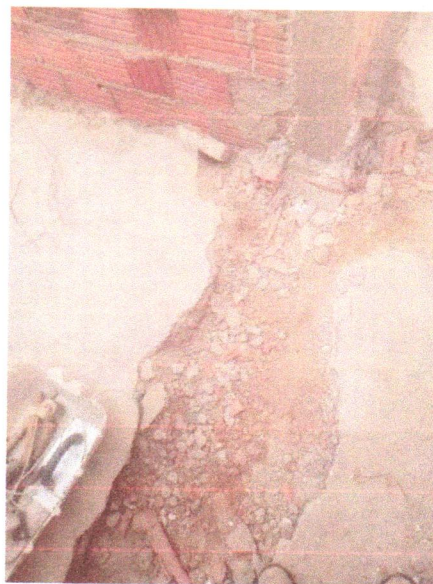

FOTO 02 - DEMOLIÇÃO DE REBOCO

Franklin de J. Sena
Engenheiro Civil
Crea 053008019-7

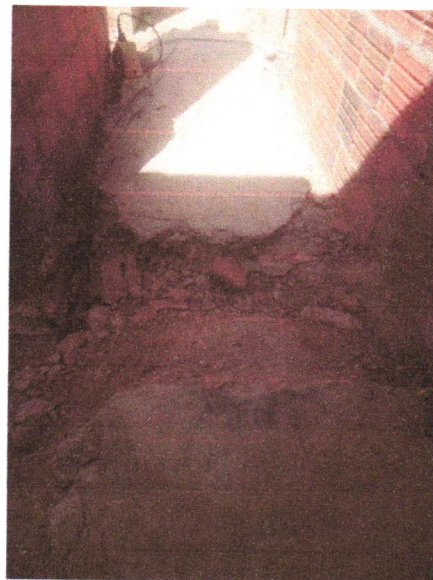

Antonio Soares Cordeiro Neto
Engenheiro Civil
CREA+ 051888554-2

DATA	MUNICÍPIO	EMPREENDIMENTO
30/11/2023	Santaluz	Reforma do Posto do Povoado do Boa Esperança



FOTO 03 – ALVENARIA DE VEDAÇÃO DE BLOCOS CERÂMICOS FURADOS NA HORIZONTAL DE 9X19X29 CM (ESPESSURA 9CM) E ARGAMASSA DE ASSENTAMENTO COM PREPARO EM BETONEIRA. AF_12/2021



FOTO 04 – ALVENARIA DE VEDAÇÃO DE BLOCOS CERÂMICOS FURADOS NA HORIZONTAL DE 9X19X29 CM (ESPESSURA 9CM) E ARGAMASSA DE ASSENTAMENTO COM PREPARO EM BETONEIRA. AF_12/2021

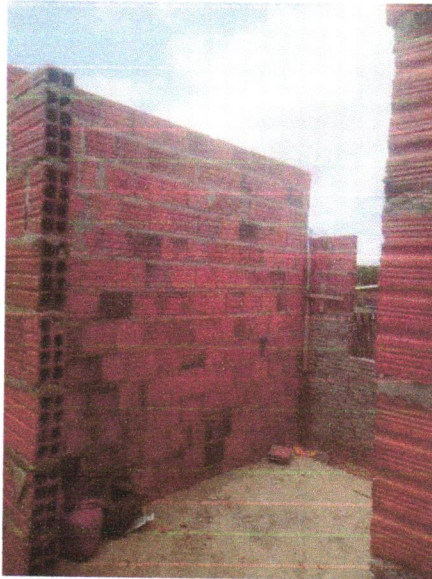

Franklin de J. Sena
Franklin de J. Sena
Engenheiro Civil
Crea 051066910-7

Antonio Soares Cordeiro Neto
Antonio Soares Cordeiro Neto
Engenheiro Civil
CREA - 051888554-2

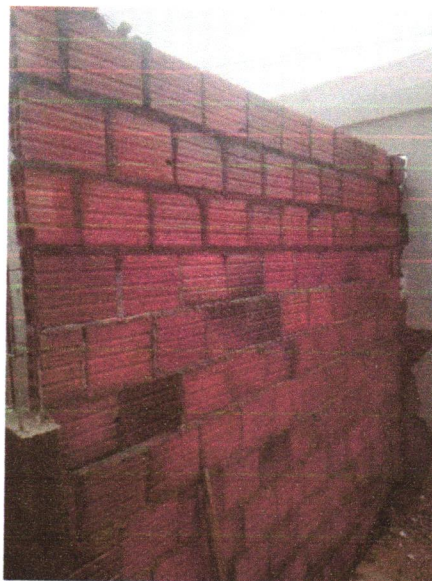
DATA	MUNICIPIO	EMPREENDIMENTO
30/11/2023	Santaluz	Reforma do Posto do Povoado do Boa Esperança



FOTO 05 – ALVENARIA DE VEDAÇÃO DE BLOCOS CERÂMICOS FURADOS NA HORIZONTAL DE 9X19X29 CM (ESPESSURA 9CM) E ARGAMASSA DE ASSENTAMENTO COM PREPARO EM BETONEIRA. AF_12/2021



FOTO 06 – ALVENARIA DE VEDAÇÃO DE BLOCOS CERÂMICOS FURADOS NA HORIZONTAL DE 9X19X29 CM (ESPESSURA 9CM) E ARGAMASSA DE ASSENTAMENTO COM PREPARO EM BETONEIRA. AF_12/2021

Franklin de J. Sena
Engenheiro Civil
Crea 652105929-7

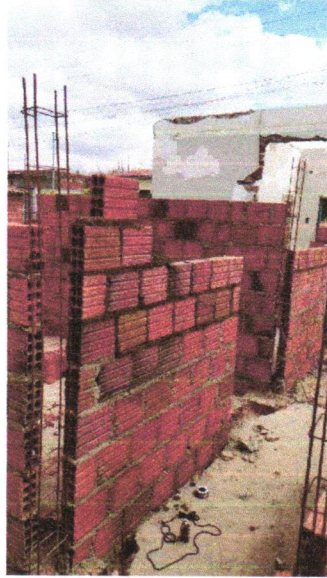
Antonio Soares Cordeiro Neto
Engenheiro Civil
CREA 051888554-2

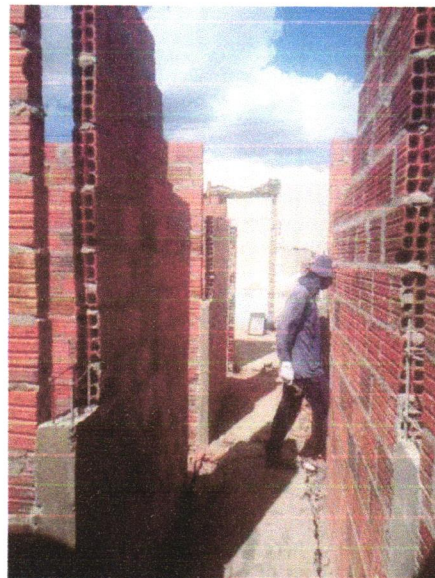
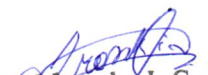

DATA	MUNICÍPIO	EMPREENHIMENTO
30/11/2023	Santaluz	Reforma do Posto do Povoado do Boa Esperança



FOTO 07 – ALVENARIA DE VEDAÇÃO DE BLOCOS CERÂMICOS FURADOS NA HORIZONTAL DE 9X19X29 CM (ESPESSURA 9CM) E ARGAMASSA DE ASSENTAMENTO COM PREPARO EM BETONEIRA. AF_12/2021



FOTO 08 – CHAPISCO APLICADO EM ALVENARIA (COM PRESENÇA DE VÃOS) E ESTRUTURAS DE CONCRETO DE FACHADA, COM EQUIPAMENTO DE PROJEÇÃO. ARGAMASSA TRAÇO 1:3 COM PREPARO EM BETONEIRA 400 L. AF_06/2014

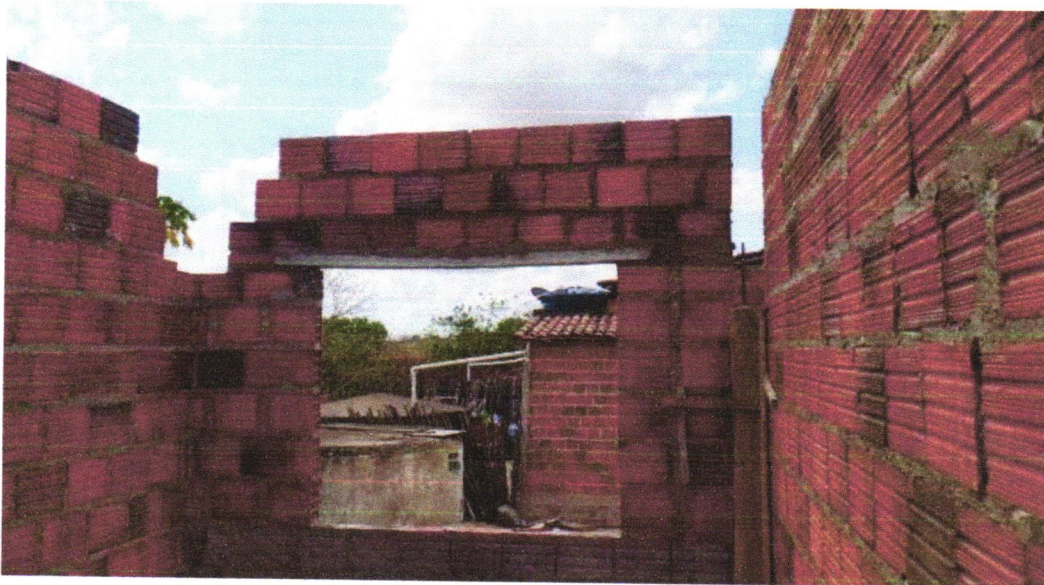

DATA	MUNICIPIO	EMPREENDIMENTO
30/11/2023	Santaluz	Reforma do Posto do Povoado do Boa Esperança



Foto 09 - CHAPISCO APLICADO EM ALVENARIA (COM PRESENÇA DE VÃOS) E ESTRUTURAS DE CONCRETO DE FACHADA, COM EQUIPAMENTO DE PROJEÇÃO. ARGAMASSA TRAÇO 1:3 COM PREPARO EM BETONEIRA 400 L. AF_06/2014



Foto 10 - CHAPISCO APLICADO EM ALVENARIA (COM PRESENÇA DE VÃOS) E ESTRUTURAS DE CONCRETO DE FACHADA, COM EQUIPAMENTO DE PROJEÇÃO. ARGAMASSA TRAÇO 1:3 COM PREPARO EM BETONEIRA 400 L. AF_06/2014

Franklin de J. Sena
Engenheiro Civil
Crea 052009919-7

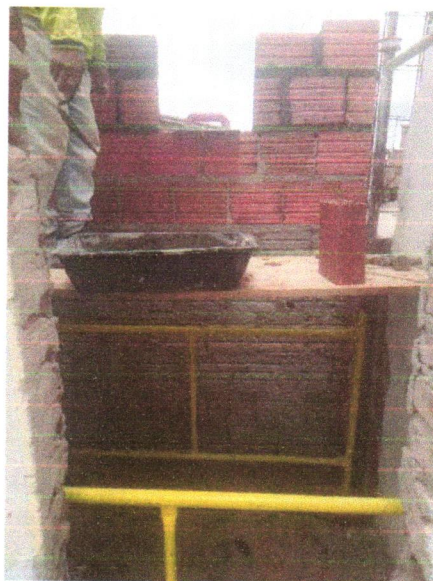
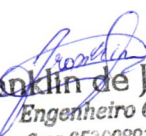

Antonio Soares Cordeiro Neto
Engenheiro Civil
CREA 051888554-2

DATA	MUNICÍPIO	EMPREENDIMENTO
30/11/2023	Santaluz	Reforma do Posto do Povoado do Boa Esperança



Foto 11 - CHAPISCO APLICADO EM ALVENARIA (COM PRESENÇA DE VÃOS) E ESTRUTURAS DE CONCRETO DE FACHADA, COM EQUIPAMENTO DE PROJEÇÃO. ARGAMASSA TRAÇO 1:3 COM PREPARO EM BETONEIRA 400 L. AF_06/2014



Foto 12 - CHAPISCO APLICADO EM ALVENARIA (COM PRESENÇA DE VÃOS) ESTRUTURAS DE CONCRETO DE FACHADA, COM EQUIPAMENTO DE PROJEÇÃO. ARGAMASSA TRAÇO 1:3 COM PREPARO EM BETONEIRA 400 L. AF_06/2014

Franklin de J. Sena
Engenheiro Civil
Crea 051009910-7

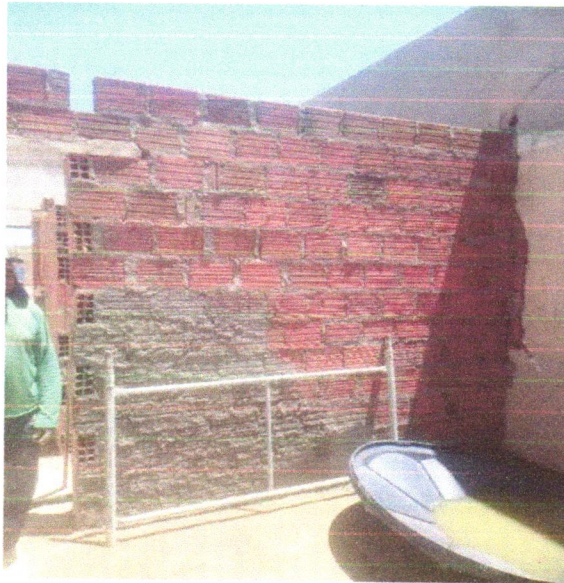

Antonio Soares Cordeiro Neto
Engenheiro Civil
CREA-05188554-2

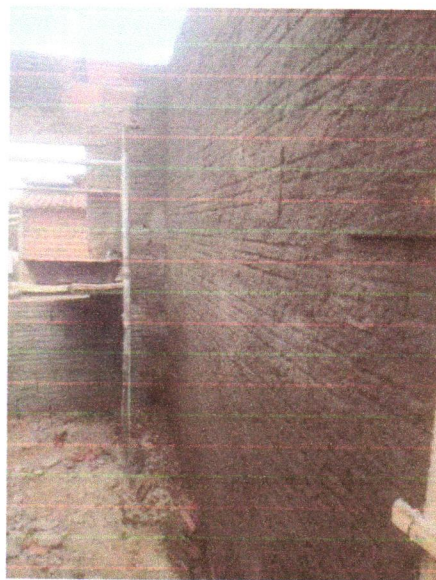
DATA	MUNICIPIO	EMPREENDIMENTO
30/11/2023	Santaluz	Reforma do Posto do Povoado do Boa Esperança



FOTO 13 - CHAPISCO APLICADO EM ALVENARIA (COM PRESENÇA DE VÃOS) E ESTRUTURAS DE CONCRETO DE FACHADA, COM EQUIPAMENTO DE PROJEÇÃO. ARGAMASSA TRAÇO 1:3 COM PREPARO EM BETONEIRA 400 L. AF_06/2014



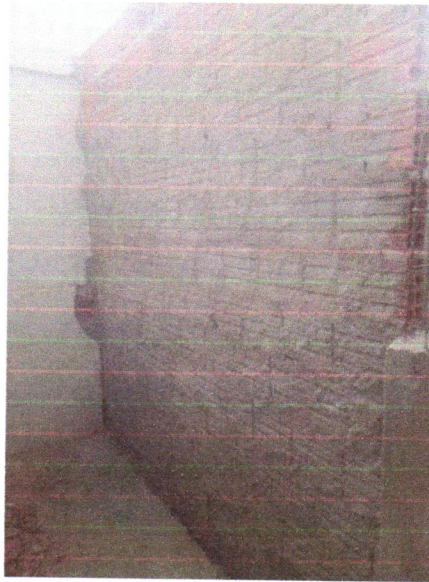

FOTO 14 - CHAPISCO APLICADO EM ALVENARIA (COM PRESENÇA DE VÃOS) E ESTRUTURAS DE CONCRETO DE FACHADA, COM EQUIPAMENTO DE PROJEÇÃO. ARGAMASSA TRAÇO 1:3 COM PREPARO EM BETONEIRA 400 L. AF_06/2014

Franklin de J. Sena
Engenheiro Civil
Cred 052008019-7

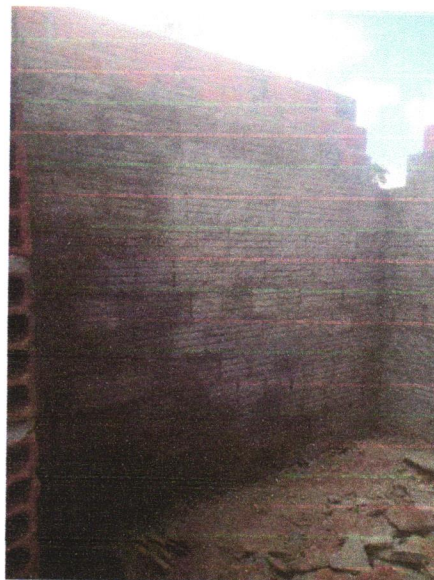

Antonio Soares Cordeiro Neto
Engenheiro Civil
CREA-05188554-2

DATA	MUNICIPIO	EMPREENDIMENTO
30/11/2023	Santaluz	Reforma do Posto do Povoado do Boa Esperança



FOTO 15 - MASSA ÚNICA, PARA RECEBIMENTO DE PINTURA OU CERÂMICA, ARGAMASSA INDUSTRIALIZADA, PREPARO MECÂNICO, APLICADO COM EQUIPAMENTO DE MISTURA E PROJEÇÃO 1,5 M3/H EM FACES INTERNAS DE PAREDES, ESPESSURA DE 5MM, SEM EXECUÇÃO DE TALISCAS. AF_06/2014



Franklin de J. Sena
Engenheiro Civil
Crea 052009910-7

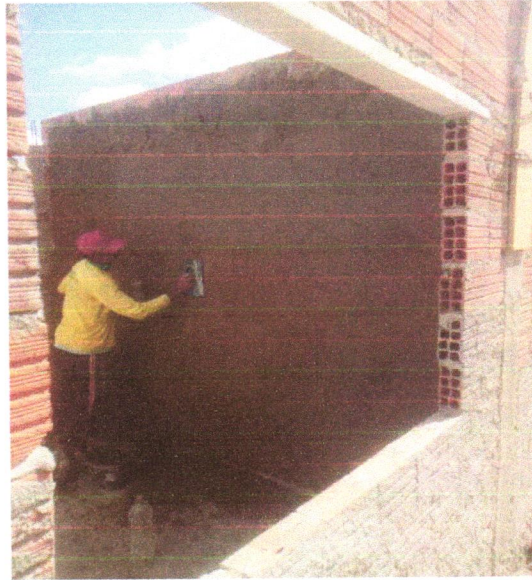

Antonio Soares Cordeiro Neto
Engenheiro Civil
CREA+ 05188854-2

FOTO 16 - MASSA ÚNICA, PARA RECEBIMENTO DE PINTURA OU CERÂMICA, ARGAMASSA INDUSTRIALIZADA, PREPARO MECÂNICO, APLICADO COM EQUIPAMENTO DE MISTURA E PROJEÇÃO 1,5 M3/H EM FACES INTERNAS DE PAREDES, ESPESSURA DE 5MM, SEM EXECUÇÃO DE TALISCAS. AF_06/201